

TROUWBROCHURE

- Xulé Fotografie



Hi fiancées!

Gefeliciteerd met jullie verloving, en wat ontzettend leuk dat jullie mijn trouwbrochure hebben opgevraagd! In deze brochure vinden jullie meer informatie over mijn werkwijze, de verschillende pakketten, tarieven en veelgestelde vragen (FAQ).

Ik hoop dat jullie door deze brochure een goed beeld krijgen van wat ik voor jullie kan betekenen op jullie grote dag. Mochten jullie toch nog vragen hebben, aarzel dan niet om contact met mij op te nemen.

Het is mijn missie om jullie mooiste dag op een bijzondere en onvergetelijke manier vast te leggen, zodat jullie een leven lang kunnen genieten van de mooie herinneringen aan deze dag.

LET'S GET STARTED! →

About Xulé

Als je op zoek bent naar iemand met een passie voor avontuur en het vastleggen van authentieke verhalen, dan ben je bij mij aan het juiste adres!

Geboren en getogen in het gezellige Roosendaal, Noord-Brabant, maar met een enorme liefde voor het strand en de zee, ben ik van jongs af aan al gefascineerd door verhalen.

Vanaf mijn 13e ben ik al in de weer met camera's. Wat begon met het vastleggen van vakanties, dagjes weg en familiemomenten, heeft zich ontwikkeld tot de fotograaf die ik vandaag de dag ben. Met alle aspecten die ik al die jaren geleden ook al graag vastlegde: de connecties tussen mensen, de dagen die speciaal zijn en die je voor altijd wilt herinneren, en alle mooie plekken (dichtbij of ver weg) die je wilt delen met de mensen om je heen.

Tijdens het vak kunst op de middelbare school kreeg ik mijn eerste fotografie-opdracht, en toen viel het kwartje: dit is wat ik wil doen! Ik besloot me verder te verdiepen in een studie in fotografie. Uiteindelijk kwam ik uit bij de studie Audiovisuele Technieken in Antwerpen. Deze studie bracht alles samen waar ik van hield – verhalen vertellen door middel van beelden. In de vier jaar die volgden, leerde ik de fijne kneepjes van het vak en ontwikkelde ik mijn eigen stijl. De studie sloot ik cum laude af, en in 2019 richtte ik Xulé Fotografie op.



So typical *Xulé*

Boekenworm

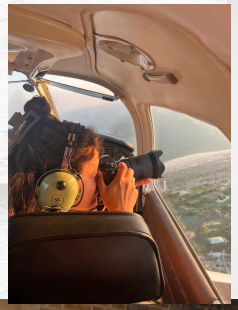

Kletskous





Altijd mooie plekken en zonsondergangen aan het fotograferen

Dol op avontuur



Harry Potter fan

Het liefst op reis

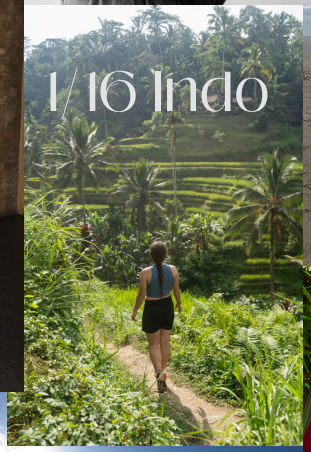

1/16 Indo



Beach Lover



Al meer dan 10 jaar samen met de liefste vriend

In de zomer op een surfboard
&
in de winter op een snowboard de piste af

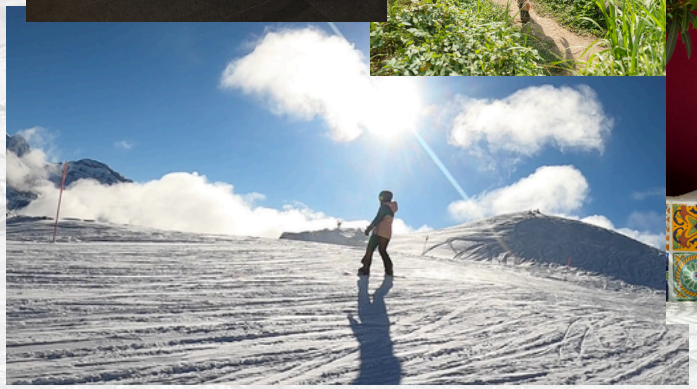



Introvert
&
Extravert

Lievelingsdier: olifant

Tikkeltje onhandig

Kijkt het liefst films op DVD

Verslaafd aan ijskoffie met karamel en slagroom



PUUR



LIEFDEVOL



OOG VOOR DETAILS



TIJDLOOS

Signature style

Puur, liefdevol, met oog voor details en vooral met een focus op het vertellen van *jullie* verhaal zoals het echt is. Ik leg momenten vast zoals ze gebeuren. Het resultaat? Foto's die écht jullie dag weerspiegelen, vol oprechte emoties en spontane momenten. Want de mooiste herinneringen ontstaan als je helemaal jezelf kunt zijn.

Van een liefdevolle blik naar je partner, je vader die een traantje laat, je beste vriendin die je jurk nog even perfect legt, tot de prachtige details waarmee jullie locatie is aangekleed – ik zorg dat al die momenten voor altijd bewaard blijven.

Jullie dag is uniek, en dat zie je terug in de foto's. Met een tijdloze uitstraling en natuurgetrouwe kleuren zorg ik ervoor dat ze precies de sfeer en emotie van jullie bruiloft weerspiegelen. Storende details haal ik subtiel weg tijdens de nabewerking – zelfs mijn eigen reflectie in jullie ringen poets ik met liefde weg. Het resultaat? Beelden die *puur* en *authentiek* zijn, en waar jullie een leven lang van kunnen genieten.

Mijn missie

Als bruidsfotograaf is het mijn missie om jullie dag vast te leggen zoals die écht was. Niet alleen de grote momenten, zoals het ja-woord tijdens de ceremonie, maar juist ook de kleine, onverwachte momenten die niet in jullie draaiboek staan. Dáár liggen vaak de herinneringen die jullie bruiloft uniek maken.

Pakketten

Iedere bruiloft is uniek, en ik hoor daarom graag hoe jullie jullie dag voor ogen hebben en hoe jullie deze willen invullen. Om jullie alvast een idee te geven, heb ik hieronder drie pakketten samengesteld met verschillende opties voor het aantal uren, opgeleverde beelden en albums.

COMPLEET

10 uur, aaneengesloten

Vrijblijvend kennismakingsgesprek + detail gesprek vóór de bruiloft

Binnen 24 uur minimaal 15 beelden als eerste preview

+/- 300 beelden op usb in bewaardoos en een album 20 x 20 cm inclusief 40 pagina's met een bewaardoos

Korting op een couple shoot (om al een keer samen voor de lens te staan vóór jullie trouwdag). Normaal €219, nu €160.

UITGEBREID

8 uur, aaneengesloten

Vrijblijvend kennismakingsgesprek + detail gesprek vóór de bruiloft

Binnen 24 uur minimaal 15 beelden als eerste preview

+/- 250 beelden op usb in bewaardoos, inclusief album 20 x 20 cm met 40 pagina's en een bewaardoos

BASIS

6 uur, aaneengesloten

Vrijblijvend kennismakingsgesprek + detail gesprek vóór de bruiloft

Binnen 24 uur minimaal 15 beelden als eerste preview

+/- 200 beelden op usb in bewaardoos, inclusief album 20 x 20 cm met 40 pagina's en een bewaardoos

Wil je een luxe trouwalbum (30 x 30 cm), extra uren of een tweede fotograaf op jullie bruiloft of een videograaf? Vraag naar de mogelijkheden!

Hebben jullie andere wensen? Ik ben heel benieuwd en denk graag met jullie mee!

Testimonials

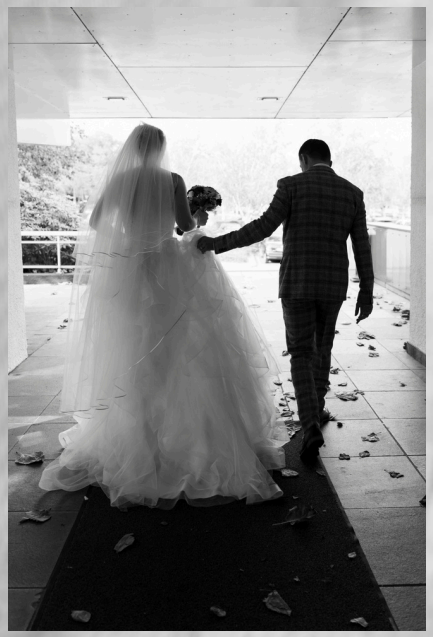

MARLE & BENJAMIN

' Xulé was de fotografe op onze bruiloft. Vooraf is Xulé een keer langs geweest om onze wensen door te nemen. Een heel fijn gesprek waar ze echt met ons meedacht. Op de dag zelf is Xulé erbij geweest van omkleden en het klaarmaken tot het feest en heeft alles heel mooi weten vast te leggen. Wat een prachtige foto's! Xulé is heel geduldig en duidelijk, zo wist iedereen waar ze aan toe waren. Vriendelijk en zorgzaam naar alle gasten toe!

Van alle foto's hebben we Xulé een fotoboek laten maken, hier hebben we haar vrij in gelaten. Het is een geweldig mooi boek waar we al veel complimenten over hebben mogen ontvangen. We hebben enorm genoten van jouw aanwezigheid op de bruiloft en zijn jou eeuwig dankbaar voor het vastleggen van dit bijzonder moment. Als we ooit weer een fotografe nodig hebben, vragen we jou zeker! '

LOTTE & MARTIJN

' Xulé heeft voor ons de dag fantastisch op beeld vastgelegd. Zo knap hoe ze ongemerkt op alle plekken tegelijk kan zijn. Ze is super fijn om erbij te hebben, heel erg lief en kundig. Ze heeft het gevoel van de dag heel goed kunnen vastleggen in de foto's. En wat voor ons ook een pluspunt was: ze wist ons te laten ontspannen voor de camera. Xulé, ontzettend bedankt voor alles! '





DAPHNE & MARK

‘ Wij zijn ontzettend blij dat we voor Xulé Fotografie hebben gekozen voor onze bruiloft! Vanaf het eerste contact verliep de communicatie soepel en spontaan en werd er goed geluisterd naar onze wensen.
Op de dag zelf was Xulé professioneel, rustig én gezellig aanwezig, waardoor wij en onze gasten zich snel op hun gemak voelden. Samen hebben we een selectie gemaakt van alle mooie foto’s, om zo nog vaak aan deze dag terug te denken. We zouden haar zeker opnieuw vragen! ‘



JOYCE & NICKY

‘ Wij zijn zó ontzettend blij met onze trouwfotograaf! Vanaf het eerste moment voelde het vertrouwd en ontspannen. Ze heeft niet alleen prachtige foto’s gemaakt die onze dag perfect vastleggen, maar ze was ook nog eens superlief en geduldig met onze kindjes. Dat maakte echt een wereld van verschil voor ons.

Haar enthousiasme, warmte en oog voor detail zorgden ervoor dat wij ons helemaal op ons gemak voelden. Ze wist precies de juiste momenten vast te leggen, zonder dat het geforceerd aanvoelde.

We kijken met een grote glimlach terug op onze trouwdag én op de samenwerking. Echt een aanrader voor iedereen die op zoek is naar een professionele én ontzettend fijne fotograaf! ’

Testimonials



PRISCILLA & DENNIS

‘ Wij zijn vorig jaar getrouwd en op onze trouwdag hadden we 2 fotografen, waarvan Xulé er 1 was. Xulé is een lief en warm persoon en denkt graag met je mee.
Ze maakt prachtige foto’s, waarbij ze ook de momentjes weet te pakken die normaal niet op de foto gezet worden, maar heel erg waardevol zijn. Het contact met haar is fijn en openhartig.

Lieve Xulé, dank je wel voor het vastleggen van onze mooie dag en voor je warme persoonlijkheid! ‘

LINDSAY & MIKE

‘ Wij hebben een geweldige ervaring gehad met deze fotograaf op onze bruiloft! Ze is een leuke en vlotte meid, heel vriendelijk en vanaf het eerste moment was er een fijne, ontspannen klik. Dat maakte het super prettig om haar erbij te hebben op zo’n belangrijke dag.

Wat we vooral waardeerden, is dat ze echt met ons meedenkt.
Niet alleen tijdens de dag zelf, maar ook vooraf.
Ze gaf goede suggesties voor mooie fotolocaties buiten de trouwlocatie en dacht actief mee over wat het beste bij ons paste. Ook nam ze van tevoren de tijd om te bespreken welke foto’s we graag met onze gasten wilden, waardoor we achteraf niets hebben gemist.

De prijs-kwaliteitverhouding is echt top. Voor wat je krijgt, is het meer dan de moeite waard. En de snelle sneak peek na de bruiloft was echt een cadeautje, zo leuk om meteen al even terug te kunnen kijken!

Wij zouden haar zonder twijfel aan iedereen aanraden die op zoek is naar een betrokken, professionele en gezellige fotograaf. ‘



Work style

-VÓÓR DE BRUILOFT

Als jullie deze trouwbrochure hebben bekeken en denken: 'Ja, Xulé willen we misschien wel als fotograaf voor onze bruiloft en we willen graag met haar onze trouwplannen bespreken,' dan gaat het als volgt in zijn werk:

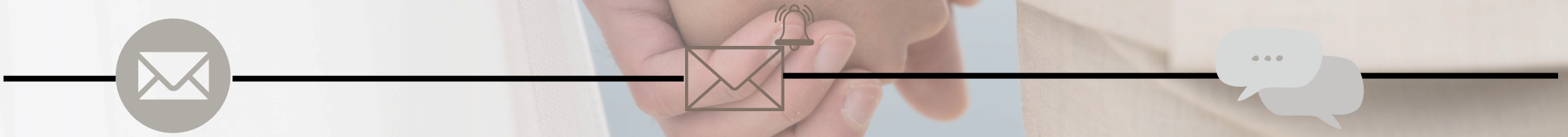

STUUR EEN MAILTJE MET:

Wie jullie zijn, jullie trouwdatum en jullie trouwlocatie (als jullie dit al weten).

YOU'VE GOT MAIL

Jullie krijgen een mailtje van mij terug waarin ik laat weten of ik beschikbaar ben op jullie trouwdag en of we een kennismakingsgesprek kunnen inplannen.

LET'S CHAT!

Tijdens het kennismakingsgesprek (in real life of digitaal), bespreken we jullie ideeën en wensen, en mogen jullie natuurlijk ook mij allerlei vragen stellen. Laten we kijken of wij ook een match zijn.

Work style

-VÓÓR DE BRUILOFT

MATCH?

Zijn jullie na het kennismakingsgesprek enthousiast geworden, voelden jullie een klik met mij en willen jullie graag dat ik jullie bruiloft vastleg? Laat dit dan weten via e-mail of WhatsApp. Dan doe ik een kleine happy dance!

LOCKED IN!

Jullie ontvangen een bevestigingsmail van mij met informatie over de aanbetaling (30%) van het door jullie gekozen pakket. Na het betalen van de aanbetaling ligt jullie trouwdatum definitief vast in mijn agenda!

DETAIL GESPREK

In de week voor jullie bruiloft plannen we nog een detailgesprek in, waarin we jullie dag samen doornemen. Tuurlijk mogen jullie me in de periode daarvoor ook altijd vragen stellen. Tijdens het detailgesprek zetten we de laatste puntjes op de i.

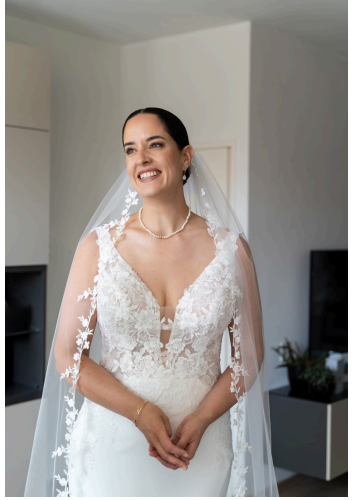



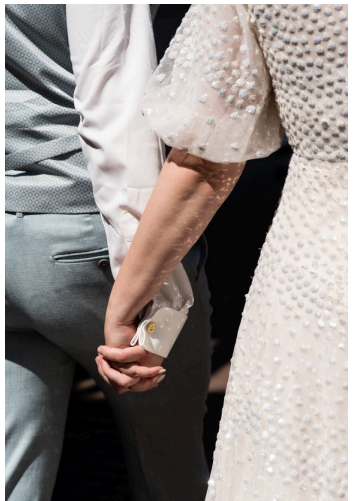

Work style

WEDDING DAY

Op jullie bruiloft kom ik op de afgesproken tijd naar de locatie waar de fotografie begint. Ik ben een ‘fly on the wall’ en observeer wat er gebeurt, terwijl ik alle momenten van jullie dag vastleg. Ik geef zo min mogelijk aanwijzingen om de dag zo puur en oprecht mogelijk vast te leggen.

Tijdens het fotomoment en de groepsfoto’s treed ik meer op de voorgrond en zal ik jullie begeleiden. Ook hier staat centraal dat jullie je op je gemak voelen en dat we dingen doen die bij jullie passen. We bewegen veel en ik kijk naar wat natuurlijk overkomt en past bij jullie. Hebben jullie specifieke wensen of foto-ideeën? Laat het mij weten, dan zorg ik ervoor dat ik dat voor jullie vastleg.

Loopt de dag toch anders dan gepland? Daar speel ik op in! Voor het weer bespreken we altijd op voorhand een back-up plan, zoals een binnenlocatie. Verder zijn juist de momenten die niet altijd volgens plan lopen, vaak de mooiste om vast te leggen.

Zonder jullie toestemming deel ik niets over jullie dag. Geven jullie toestemming dat ik jullie beelden mag gebruiken, dan deel ik deze uiteraard pas nadat jullie zelf de eerste foto naar buiten hebben gebracht. Op de dag zelf maak ik wat behind-the-scenes beelden, bijvoorbeeld van de locatie. Ik zorg uiteraard dat jullie hier niet op te zien zijn.



Wat mij onderscheidt als trouwfotograaf

Als trouwfotograaf ben ik er natuurlijk om jullie mooiste dag vast te leggen, maar ik wil meer betekenen dan dat. Wat mijn bruidsparen vaak over mij zeggen, is dat ik niet alleen met een camera aanwezig ben, maar ook als steun en een fijne aanwezigheid. Ik ben er voor jullie – niet alleen om prachtige foto's te maken, maar ook om ervoor te zorgen dat jullie dag soepel en ontspannen verloopt.

Ik ben jullie hype woman! Sta je voor de lens en voel je je een beetje onzeker? Geen zorgen, ik help je om je op je gemak te voelen. Ik praat met je, geef je tips en zorg ervoor dat je zelfverzekerd straalt. Ben je zenuwachtig of heb je even een momentje nodig? Dan ben ik er ook om een glaasje water voor je te halen als dat nodig is.

Ik let op de kleine dingen. Zitten er na de fotoshoot takjes of een beestje in je jurk? Geen probleem, die haal ik er met liefde uit, zodat je er weer perfect uitziet voor de ceremonie. Mijn doel is niet alleen om de mooiste momenten vast te leggen, maar om meer te zijn dan 'de fotograaf'. Ik hoop dat ik als een vriendin aanvoel – iemand die er is om jullie te ondersteunen, zodat jullie de dag ten volle kunnen beleven.

Mijn missie? Jullie trouwdag vastleggen zoals hij echt is: puur, liefdevol, spontaan en tijdloos. Maar daarnaast wil ik een extra laagje toevoegen – met zorg, aandacht en een persoonlijke touch.

Work style

-NA DE BRUILOFT

Na de bruiloft ontvangen jullie binnen 24 uur een eerste preview van minimaal 15 beelden via WeTransfer.

Daarna duurt het **4** tot **8** weken voordat jullie de volledige galerij met foto's van jullie bruiloft ontvangen. Jullie krijgen de beelden digitaal via Swisstransfer en een persoonlijke galerij op Shootstack, waarop jullie de foto's kunnen bekijken en delen met familie en vrienden.

Als jullie de foto's op jullie gemak hebben bekeken, spreken we een moment af om jullie album wensen te bespreken. Zodra het album klaar is, ontvangen jullie ook de foto's op een USB-stick.



Investering

-FOTOGRAFIE PAKKETTEN 2027

COMPLEET

10 uur, aaneengesloten

Vrijblijvend kennismakingsgesprek + detail gesprek vóór de bruiloft

Binnen 24 uur minimaal 15 beelden als eerste preview

+/- 300 beelden op usb in bewaardoos en een album 20 x 20 cm inclusief 40 pagina's met een bewaardoos

Korting op een couple shoot (om al een keer samen voor de lens te staan vóór jullie trouwdag). Normaal €219, nu €160.

€2250,-

UITGEBREID

8 uur, aaneengesloten

Vrijblijvend kennismakingsgesprek + detail gesprek vóór de bruiloft

Binnen 24 uur minimaal 15 beelden als eerste preview

+/- 250 beelden op usb in bewaardoos, inclusief album 20 x 20 cm met 40 pagina's en een bewaardoos

€1900-

BASIS

6 uur, aaneengesloten

Vrijblijvend kennismakingsgesprek + detail gesprek vóór de bruiloft

Binnen 24 uur minimaal 15 beelden als eerste preview

+/- 200 beelden op usb in bewaardoos, inclusief album 20 x 20 cm met 40 pagina's en een bewaardoos

€1500,-

Bovengenoemde prijzen zijn inclusief btw.
Wil je na 10 uur fotografie nog extra uren bij boeken? Dat kan voor €250 per uur. Hierbij krijg je ook weer meer foto's.
Bij alle pakketten is het mogelijk een upgrade te doen naar een luxe trouwalbum van 30 x 30 cm.
Alle pakketten zijn exclusief reiskosten à €0,30 per km.



FAQ

VEEL GESTELDE VRAGEN

- ***HOE LANG DUURT HET VOOR WE DE FOTO'S ONTVANGEN?***

Binnen 24 uur na de bruiloft ontvangen jullie een eerste preview van minimaal 15 beelden. De volledige galerij met digitale beelden ontvangen jullie 4 tot 8 weken na de bruiloft. Ik besteed veel zorg aan de nabewerking om ervoor te zorgen dat elk beeld perfect is.

- ***WAT ALS HET REGENT TIJDENS HET FOTO MOMENT?***

Natuurlijk hopen we altijd op mooi en droog weer, maar aangezien dit vaak een vraag is, adviseer ik om sowieso een back-up binnenlocatie te regelen waar we naartoe kunnen uitwijken mocht het toch regenen. Dit bespreken we tijdens het kennismakingsgesprek en ik denk graag met jullie mee over de opties.

- ***HOEVEEL FOTO'S ONTVANGEN WE VAN ONZE BRUILOFT?***

Het aantal foto's varieert afhankelijk van het gekozen pakket en de duur van de fotografie. Gemiddeld lever ik tussen de 200 en 600 bewerkte foto's per bruiloft af.

- ***WAT GEBEURT ER ALS JE ZIEK BENT OP ONZE TROUWDAG?***

Uiteraard doe ik er alles aan om jullie bruiloft zelf te fotograferen, maar mocht ik in het uiterste geval jullie bruiloft niet kunnen fotograferen, dan heb ik een fijn netwerk met professionele fotografen die ik als back-up kan vragen.

- ***WERK JE ALLEEN OF MET EEN SECOND SHOOTER?***

Als je een bruiloft bij mij boekt, boek je in eerste instantie alleen mij. Mocht je graag een extra fotograaf willen of een videograaf, geef dit dan aan tijdens het kennismakingsgesprek. Ik werk namelijk regelmatig samen met videografen en fotografen die als second shooter kunnen werken.

- ***FOTOGRAFEER JE OOK VERLOVINGSSHOOT, ANDERE SHOOTS OF EVENEMENTEN?***

Ja! Jullie kunnen voor de bruiloft al een keer een verlovingshoot doen, en bij pakket *Uitgebreid* krijg je ook korting op een verlovings- of love shoot. Verder kun je bij mij terecht voor gezin- en familiereportages, zwangerschap- en newborn shoots, maar ook voor zakelijke fotografie en portretten.

- ***HOE LANG VAN TE VOREN MOETEN WE BOEKEN?***

Als jullie mij graag als fotograaf voor jullie bruiloft willen, raad ik aan om dit zo snel mogelijk vast te leggen. Idealiter is dat 6 tot 12 maanden voor de bruiloft, zeker voor populaire trouwmaanden en -dagen.

- ***KUNNEN WE DE RUWE, ONBEWERKTE FOTO'S KRIJGEN?***

Nee. Omdat de nabewerking een essentieel onderdeel is van mijn werk en ik daarmee ook mijn stijl laat zien, lever ik geen ruwe beelden aan.

Dankjewel

Ontzettend bedankt voor jullie tijd en moeite om mijn trouwbrochure door te nemen. Ik hoop dat er al veel duidelijk is geworden voor jullie én stiekem hoop ik natuurlijk op een mailtje van jullie om een kennismakingsgesprek in te plannen, want ik ben heeeel nieuwsgierig naar jullie!

Mochten jullie meer van mijn werk willen zien en een volledige bruiloft willen bekijken, dan verwijs ik jullie graag door naar de blogs op mijn website.

Willen jullie graag eens kennismaken? Stuur dan een e-mail naar info@xule.nl. En wie weet spreken we elkaar snel!

Liefs, Xulé

